# エスパス∞白梅町

完成 H26年10月　構造 RC造4階建　総戸数 12

## ２人入居可　京都市北区大将軍一条町52

ＪＲ山陰線「円町」駅歩13分
京福北野線「北野白梅町」駅歩8分

### 設備

2口ガスコンロ設置可・エアコン2基・バストイレ別・室内収納物干し・室内洗濯機設置可・独立洗面台・ウォシュレット・NTT光ファイバー・照明器具・傘ラック・モニター付インターフォン・マッサージシャワー・デジタルドアロック・宅配BOX

インターネット無料（JCOM）

略図に付き多少の相違はご了承ください

バルコニー
約26.46㎡

| | | | | | |
|---|---|---|---|---|---|
| 家賃 | 9.0 万円 | 礼金 | ナシ | 水道代 | 実費 |
| | | 敷金 | 1ヶ月 | 保険 | 2万円/2年 |
| 共益費 | 4,000 円 | 契約 | 2年 | 抗菌代（初期費用） | 8,000円（外税） |
| | | 更新料 | ナシ | 更新時事務料 | 15,000円（外税） |

| | | | |
|---|---|---|---|
| 号室 | ４－Ｂ | 間取り | 1LDK |
| 方角 | 北向き | 面積 | 約41.07㎡ |
| 状況 | 即入居 | 鍵 | 現地 |

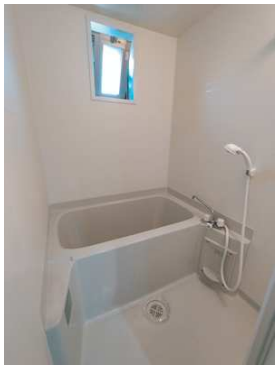

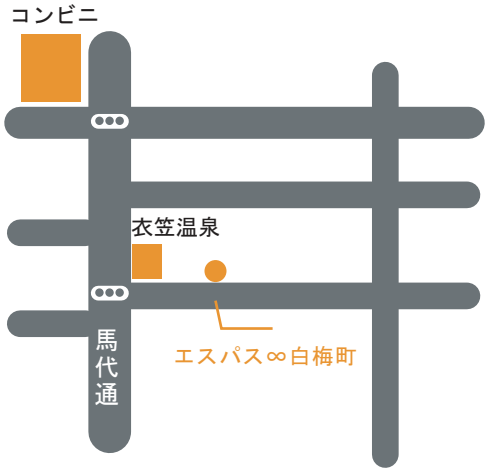


契約者必要書類：住民票・顔写真・社保（学生証コピー）・源泉徴収票
保証人必要書類：印鑑証明


**株式会社あゆむカンパニー**
www.ayumu-company.com
〒615-0062 京都市右京区西院坤町30 亮美ビル2階
10:00～17:00 定休日：水・日・祝
TEL:075-366-6301
FAX:075-366-6307